

Så skapar digitala besök trygghet i hemmet

# loopeli

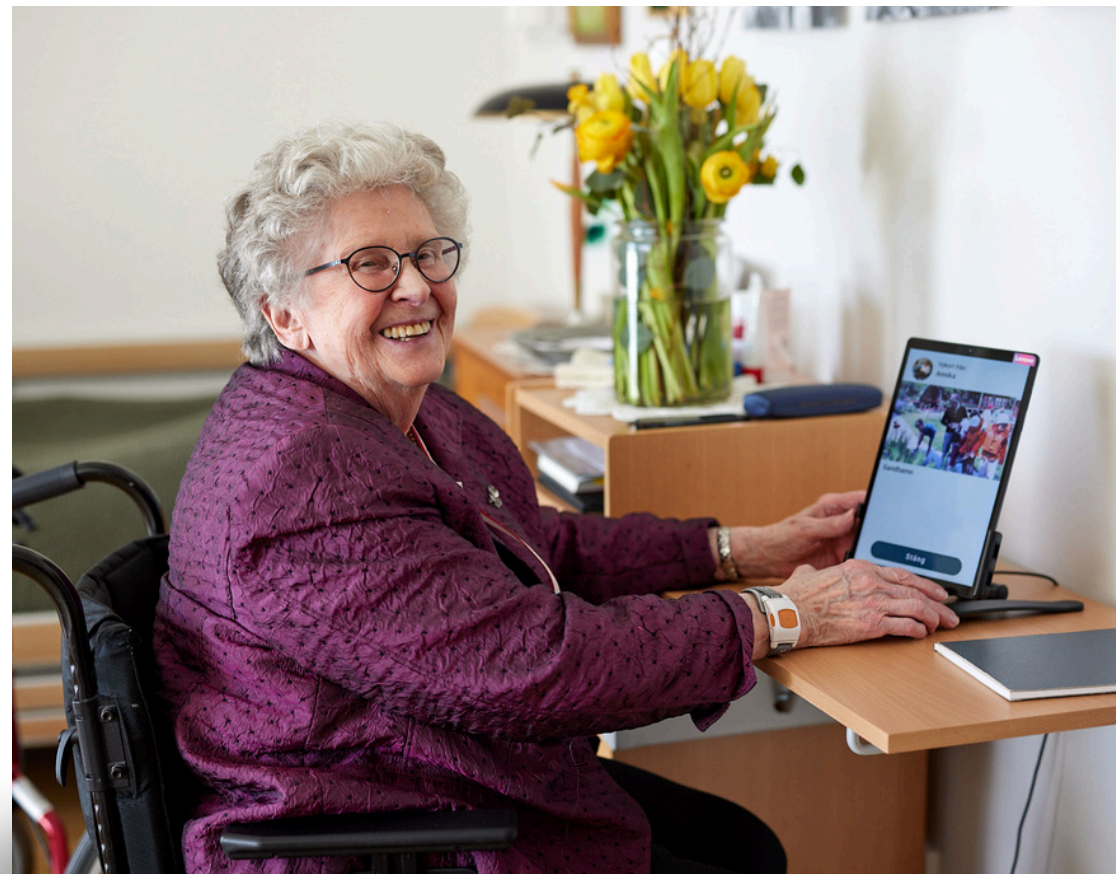

# Loopeli

Loopeli är mer än bara en enkel och trygg videokommunikationstjänst. Det är en helhetstjänst som följer individen genom hela medborgarresan – från det förebyggande skedet där anhöriga tidigt tar en aktiv roll, till att bli ett komplement till kommunens omsorgsinsatser och vidare som välfärdsteknik för digitala tillsynsbesök. När kommun och anhöriga arbetar tillsammans, stärker vi omsorgen – gör den mer hållbar, mer mänsklig och mer effektiv.

## Egen erfarenhet grunden till Loopeli

Loopeli gör det enkelt att genomföra digitala besök och hålla kontakten, även när tekniken annars kan upplevas som ett hinder. Loopeli skapades efter en stroke i familjen. När pappa Josef tappade förmågan att använda den teknik som fanns blev det tydligt hur svårt dagens teknik kan vara – och hur isolerande det kan bli när kommunikationen inte längre fungerar.

Sedan 2019 har många familjer, medarbetare, verksamheter och kommuner fått stöd i vardagen genom Loopelis enkelhet.

## Enkelhet är vår mission och styrka

Loopeli är utvecklad för äldre och personer med funktionsvariationer som upplever att dagens teknik är krånglig. Enkelheten är vår styrka. Vår tjänst möjliggör trygg och smidig kontakt med nära och kära, vilket stärker känslan av delaktighet och minskar ensamhet – faktorer som i sin tur gör att fler kan bo kvar hemma längre.

Tjänsten förstärker också kommunens befintliga insatser. Många kommuner vittnar till exempel om att mer än hälften av alla trygghetslarm inte handlar om akuta händelser, utan om behov av social kontakt.

## Loopeli är mer än en leverantör av enkla och effektiva tjänster

– Vi är en trygg, flexibel och långsiktig partner. Förutom att erbjuda användarvänliga lösningar arbetar vi nära våra partners för att kontinuerligt utveckla, förbättra och förenkla funktioner, rutiner och hjälpmedel.

Vår ambition är att utveckling alltid ska ske i nära samarbete och bygga på faktiska utmaningar, inte antaganden. Samtidigt säkerställer vi att allt vi gör ligger i linje med vår mission: enkel och användarvänlig teknik som gör verklig skillnad på riktigt.

The logo for Loopeli, featuring the word "loopeli" in a lowercase, rounded, teal-colored font. The letter 'o' is stylized as an infinity symbol.

# VI PÅ LOOPELI



**Niclas Gillqvist**  
Affärsutveckling  
Partner



**Daniel Straume**  
VD / Grundare



**Nina Norberg**  
COO / Grundare  
Försäljning och projektledare  
uppstart



**Rolf Ohlson**  
Försäljning  
Partner



**Peter Granström**  
UK Partner  
Försäljning & Affärsutveckling



**Norbert Biro**  
Produktchef



**Johan Wiking**  
Ekonomi & Finans

loopeli

Styrelse & övriga ägare



Jonas  
Eriksson



Lena  
Apler



Jacob  
De Geer



Shervin  
Razani



Thomas  
Sidén

# Samhällsutmaningar

**50%**  
Fler över 85  
år

Bedrägerier

Stigande  
ålder

Ensamhet  
Social Isolering

Digitalt  
Utanförskap

Platsbrist  
Kommer saknas 28.000  
omsorgsplatser

Anhöriga  
kan bidra

Personalbrist  
*"75% ska göra 125%"*

Bo kvar  
hemma

loopeli

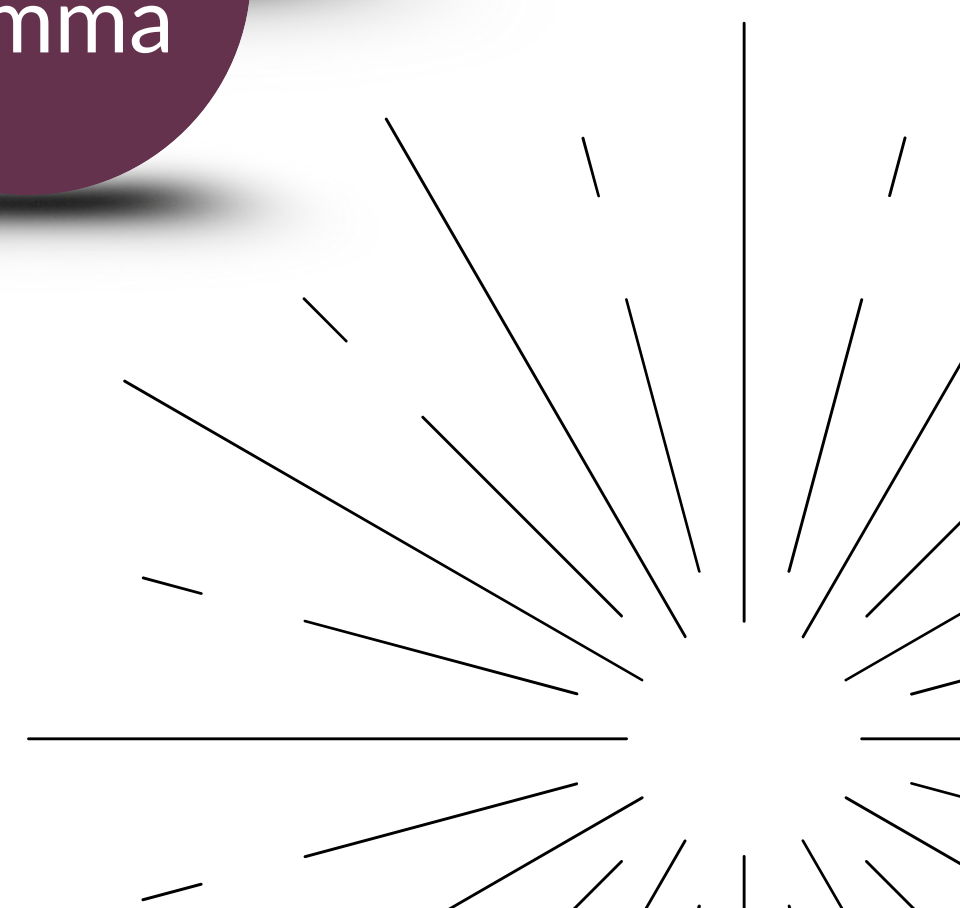

# Samhällsutmaningar

Samhället står inför stora utmaningar, inte minst inom vård och omsorg. En av de mest påtagliga är den demografiska utvecklingen: antalet personer över 80 år förväntas öka med över 50 procent, samtidigt som personalstyrkan inom omsorgen förväntas vara i stort sett oförändrad. För att möta detta krävs nya arbetssätt där digitala lösningar blir en naturlig del av stödet till medborgaren.

## Förebyggande insatser

Detta är den enskilt viktigaste fasen för att klara detta på sikt. Med rätt insatser tidigt förskjuter vi omsorgsförloppet med månader och t.o.m. år. Att möjliggöra enkla videosamtal med sina anhöriga:

- ökar självständighet, trygghet och delaktighet
- minskar ensamheten och ökar livskvaliteten
- bidrar till ökad tillgänglighet och närvaro för anhöriga, oavsett geografiskt avstånd

## Digitalt först – förskjut behovet av insatser

Att hitta lösningar som förskjuter behovet av traditionella insatser ger stora samhällsvinster. Enligt SKR/RKA (Kolada 2025) sparar varje förskjuten hemtjänsttimme i snitt 903 kronor. Loopeli bidrar till detta genom att:

- stärka individens förmåga att klara sig själv
- involvera anhöriga tidigare och mer effektivt
- minska onödiga insatser och larm

## Traditionella insatser

När behovet av traditionella omsorgsinsatser uppstår fortsätter Loopeli att skapa värde genom att vara ett komplement. Att exempelvis låta anhöriga hjälpa till med de psykosociala omsorgsbehoven minskar belastningen på omsorgen.

## Digitala besök med omsorgen

Loopeli möjliggör digitala besök med omsorgen, vilket effektiviserar omsorgens arbete utan att kompromissa med tryggheten. Dessa besök kan ersätta eller komplettera fysiska besök och frigör tid för personalen där den behövs som mest.

## Förläng tiden hemma – sänk kostnaderna

När en omsorgstagare fått insatser i ordinärt boende är målet att personen ska kunna bo kvar hemma så länge som möjligt. Kostnaden för omsorg ökar i snitt med 27 procent när insatsen SÄBO erbjuds. Loopeli stödjer detta mål genom att stärka kommunikationen mellan individ, anhöriga och omsorg i en trygg, enkel och säker miljö.

## Spara tid – både för omsorgen och individen

Cirka 30 procent av individer på SÄBO är i behov av hjälp för att kunna kommunicera med sin familj. Med Loopeli kan individen hantera detta självständigt. Detta kan spara upp till 500 timmar per år och SÄBO, tid som istället kan användas till omsorgsnära arbete.

# MEDBORGARRESAN

## Förebyggande

Socialtjänstlagen

Eget engagemang

Visningsmiljöer

Anhöriga Nära & Kära

Ideella organisationer

## Digitalt först

Där det går

Digitala fixare

Anhörigstöd

Träffpunkter Senior-  
Samsordnare  
Coacher

## Traditionella insatser

Resurseffektivisering

Kontakt/möte (Biståndshandläggare)  
-Beslut insatser (IBIC)  
-Uppdrag  
-Planering/Genomförande

STEG 1  
-Trygghetslarm  
-Städ/tvätt/sophantering  
-Inköp/matlådor  
-Utvärdering

STEG 2  
-Personlig omvårdnad  
-Måltider  
-Utvärdering

STEG 3  
-Utökad behov  
-Avlösning i hemmet för anhöriga  
-Dagverksamhet (social samvaro)  
-Trygghetsteknik  
-Tillsynsbesök  
-Utvärdering

STEG 4  
-Omfattande hemtjänst  
-Korttidsboende / växelvärd  
-SÄBO

Ålder ————— 75 ————— 83 ————— 84 ————— 85

DIGITALA BESÖK -ANHÖRIGA

Ökar självständigheten, tryggheten och delaktigheten med nära o kära. Anhöriga kan komplettera sina fysiska besök och öka tillgängligheten o tryggheten Förlänger tiden innan omsorgsinsatser behövs Minimerar felaktiga trygghetslarm, låter anhöriga ta dem Kompletterar omsorgsinsatser genom att minska behovet av psykosociala omsorgsbehov Behåller självständigheten, tryggheten och delaktigheten även på SÄBO

DIGITALA BESÖK -OMSORGEN

Effektiviserar omsorgens insatser med digitala tillsynsbesök



**Förskjuta behovet**  
Att hitta tjänster som förskjuter medborgarens behov av traditionella insatser sparar i snitt **903kr\*** per beviljad hemtjänsttimme

**Förskjut förloppet**  
När omsorgstagaren sen fått insatser i ordinarie boende vill kommunen att omsorgstagaren ska klara sig hemma så länge som möjligt eftersom kostnaden går upp i snitt **27%\*** när insatsen SÄBO erbjuds.

**Spara tid**  
Ca 30% av individer på SÄBO är i behov av hjälp i samband med att de ska kommunicera med sin familj. Enkla videosamtal kan spara upp till **500h / år / SÄBO**

\*SKR/RKA - Databas Kolada 2025 - Sverigesnitt

# Loopelis tjänster

Digitala besök med anhöriga, omsorgspersonal och i grupp skapar tydliga omfördelningsnyttor och förskjuter behovet av traditionella insatser. Minskade resor och mer flexibel planering effektiviserar resurserna samtidigt som trygghet, delaktighet och social gemenskap stärks. Detta bidrar till ökad livskvalitet, bättre kontinuitet i omsorgen och en mer hållbar användning av samhällets resurser.

## Digitala besök med omsorgen

Digitala besök kompletterar fysiska insatser inom exempelvis hemtjänst, boendestöd och socialpsykiatri. Omsorgspersonal ringer upp via Loopeli och brukaren ser tydligt vem som ringer. För att svara räcker det med ett enkelt knapptryck – inga krångliga menyer eller inställningar.

## Digitala besök med anhöriga/kontaktperson

Videosamtal, bilder och meddelanden gör det möjligt att hålla kontakt med familj, vänner och närstående. Det stärker självständighet och delaktighet i vardagen, samtidigt som det kan avlasta omsorgen genom att möta psykosociala behov. Passar i både ordinärt boende, särskilt boende (SÄBO), korttidsboende och gruppboende.

## Digitala besök gruppaktivitet

Loopeli möjliggör deltagande i gruppsamtal och aktiviteter för personer som inte har möjlighet att delta fysiskt, till exempel vid mötesplatser eller daglig verksamhet. Brukaren får en inbjudan och ansluter med samma enkla knapptryck som vid alla andra samtal.

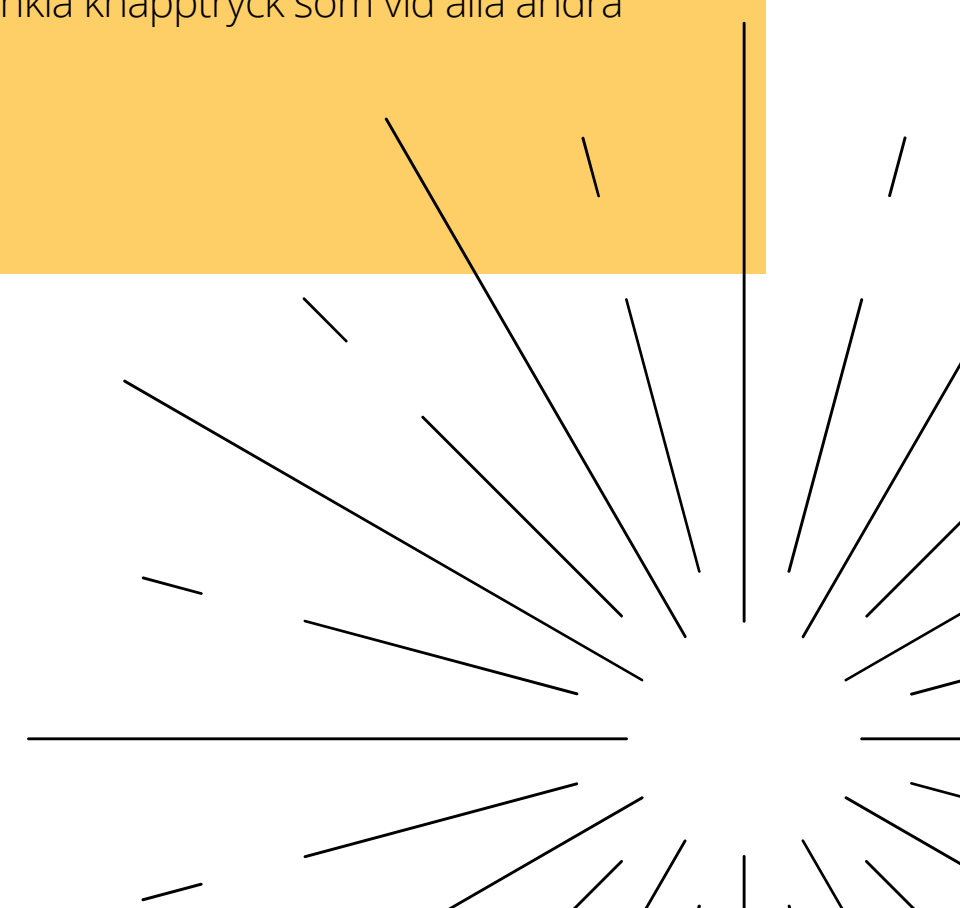
The logo for Loopeli, featuring the word "loopeli" in a lowercase, rounded, teal-colored font. The letter "o" is stylized with a circular loop through it.

# Digitala besök - omsorgstagaren



Loopeli är lika enkel och trygg oavsett om besöket kommer från omsorgen, anhöriga eller en gruppaktivitet - brukaren möts alltid av samma enkelhet och trygghet.

loopeli

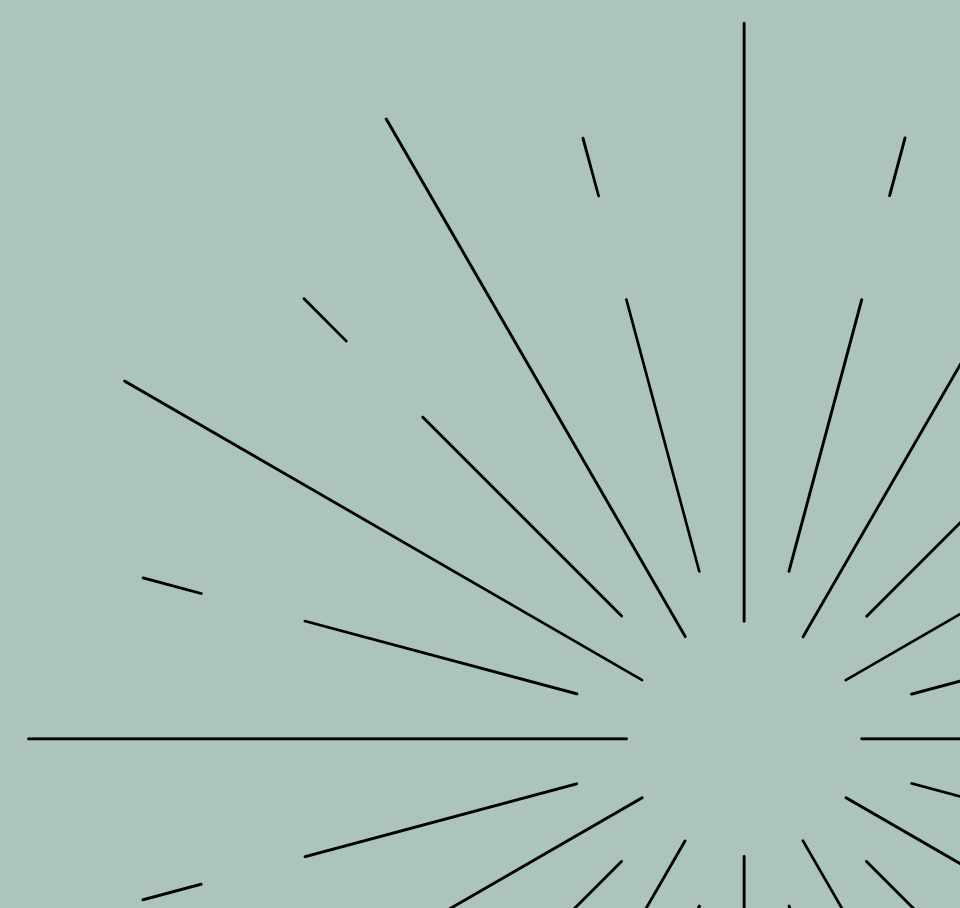

# Loopeli

En logisk och pedagogisk,  
kommunikationstjänst byggd för  
personer med teknikutmaningar

Loopeli är låst på surfplattans första sida och  
har en tydlig meny, vilket ger enkel åtkomst  
till alla funktioner.

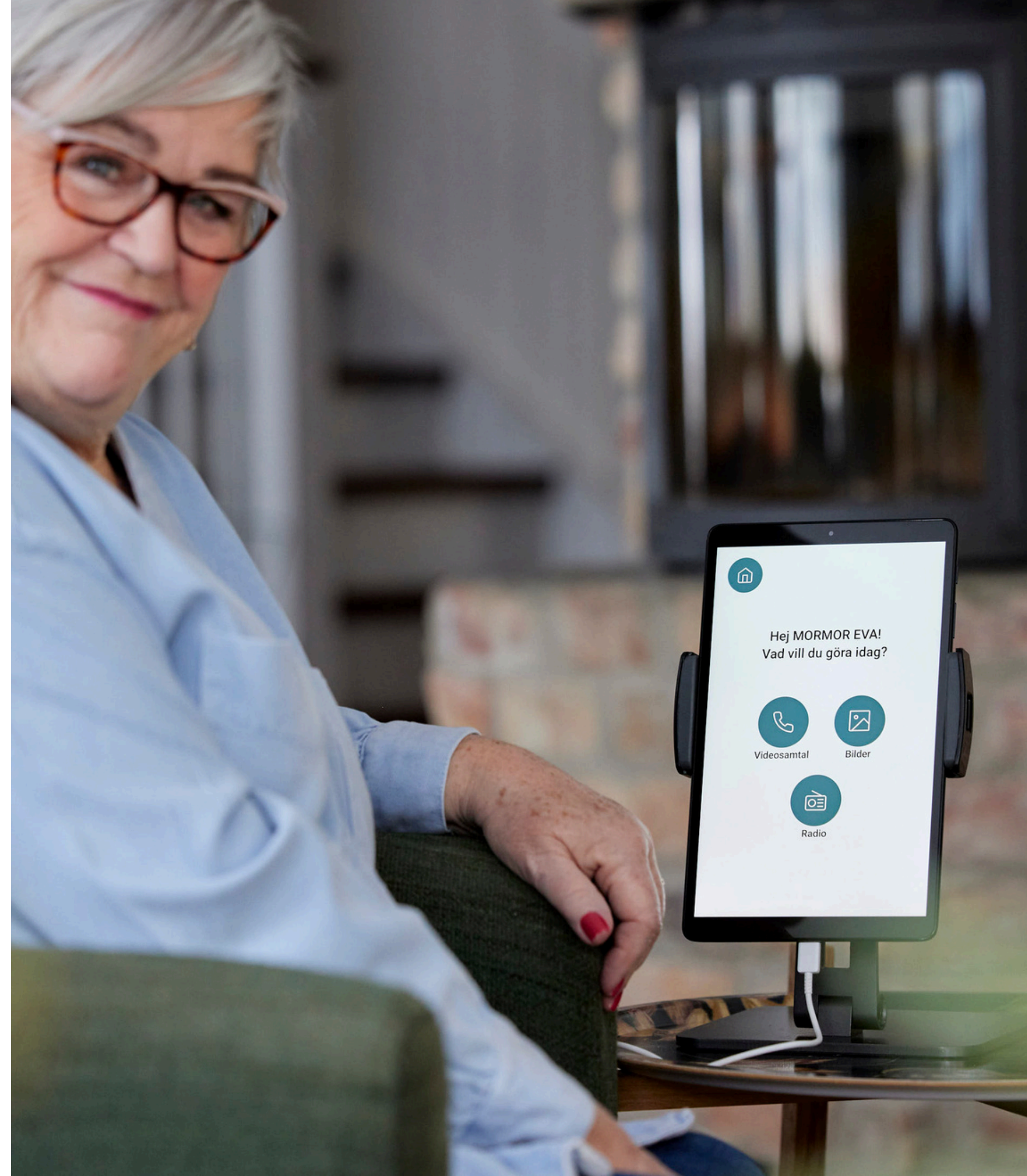

# Loopeli

Bara inbjudna och godkända kan  
kommunicera med användaren  
- enkelt att ringa upp inbjudna

Alla kontakter som brukaren når är noggrant  
inbjudna, vilket gör det enkelt att  
självständigt ringa upp eller ta emot samtal.  
Samtidigt är det tryggt och säkert – inga  
obehöriga kan ringa in eller bli uppringda av  
misstag.



# Loopeli

Enkelt att ta emot samtal

Vid uppringning visas bild på den som ringer, och brukaren kan enkelt välja att svara eller neka – oavsett om det är omsorg, anhöriga eller en gruppaktivitet.

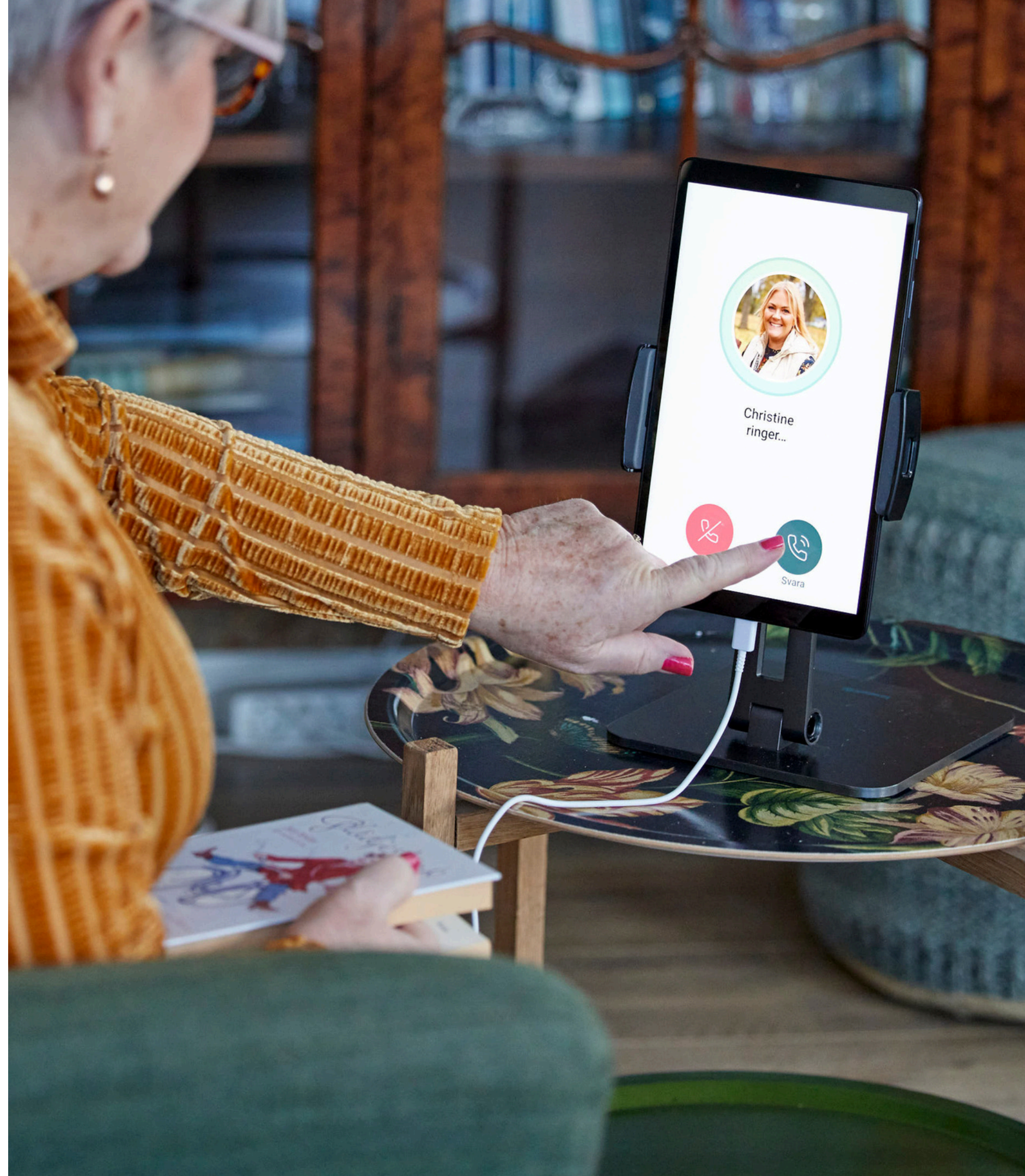

# Loopeli

Bilder med meddelanden som  
kan delas till surfplattan  
(gäller bara anhöriga)

Dessa bilder med meddelanden bidrar  
bland annat till minnesträning, ökad  
delaktighet och bevarade  
levnadsberättelser.

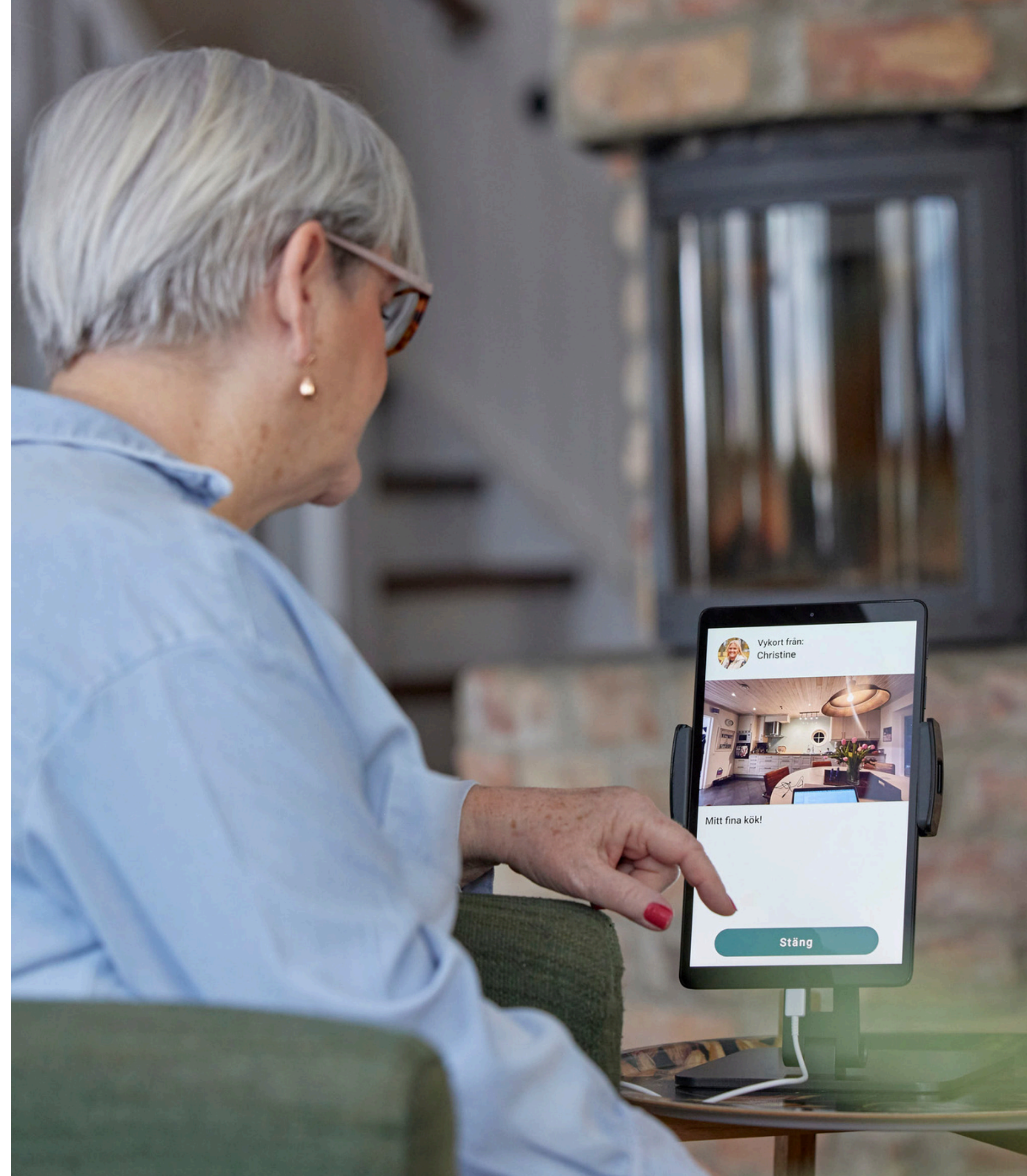

# Digitala besök - omsorgen



Loopeli är lika enkel och trygg för personalen. Kommunikation sker via inloggat läge på dator, mobil eller surfplatta, och endast inbjuden personal kan delta – vilket gör kontakten trygg, enkel och säker.

loopeli

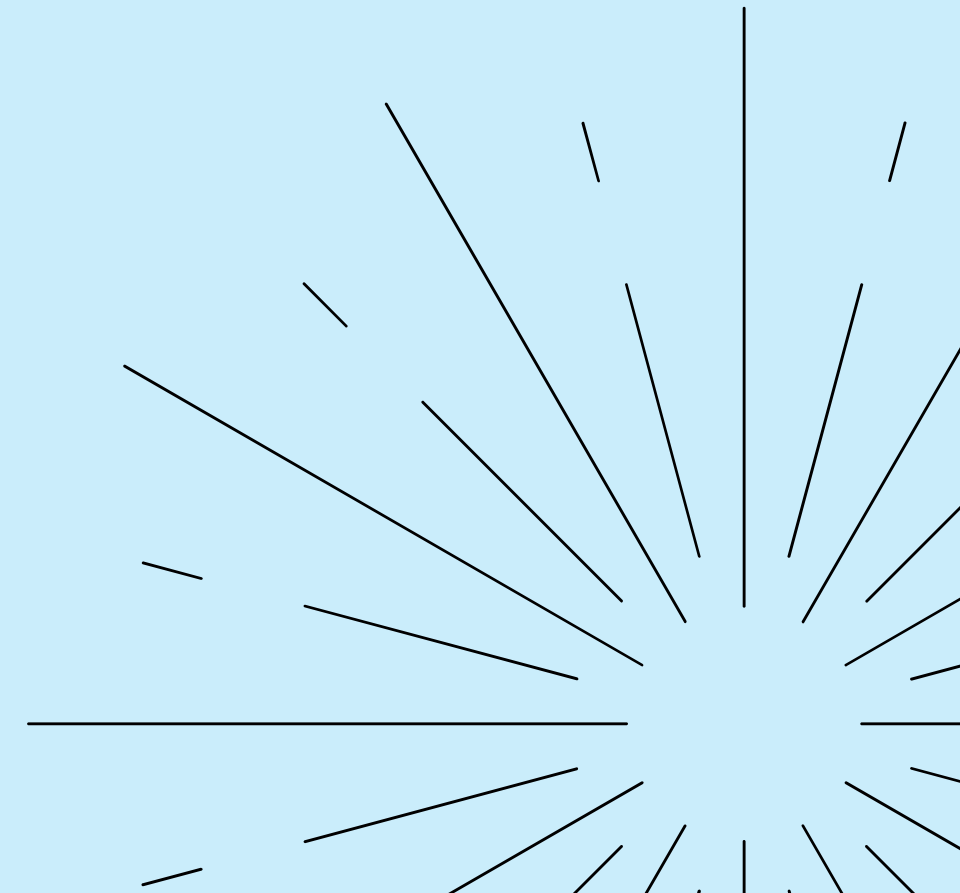

# DIGITALA BESÖK

med omsorgen

**Standalone system/integrerat**

**2FA Inlogg**

**Överskådlig vy av dina omsorgstagare**

**Tre funktioner**

**1. Videosamtal**

**2. Meddelanden**

- Enkla uppdateringsmeddelanden
- Omsorgstagaren kan svara **JA** / **OK** / **NEJ**

**3. Status på surfplattan**

**Återrapportering**

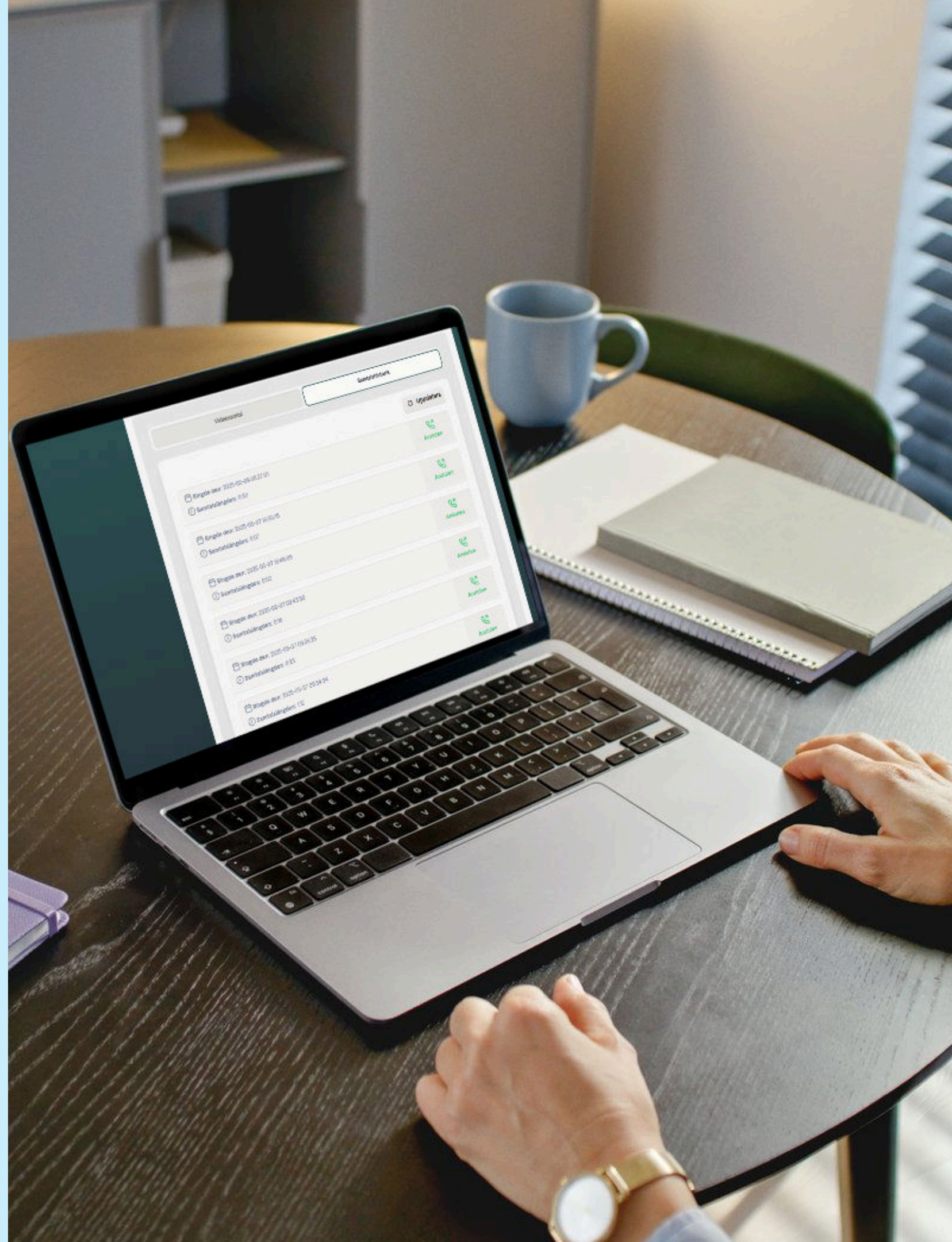

# Digitala besök - anhöriga, kontaktperson eller övrigt socialt nätverk



Loopeli är enkel och trygg för inbjudna anhöriga. Kommunikation sker via anhörigas egen Loopeli-app, vilket gör kontakten både trygg, enkel och säker.

# loopeli

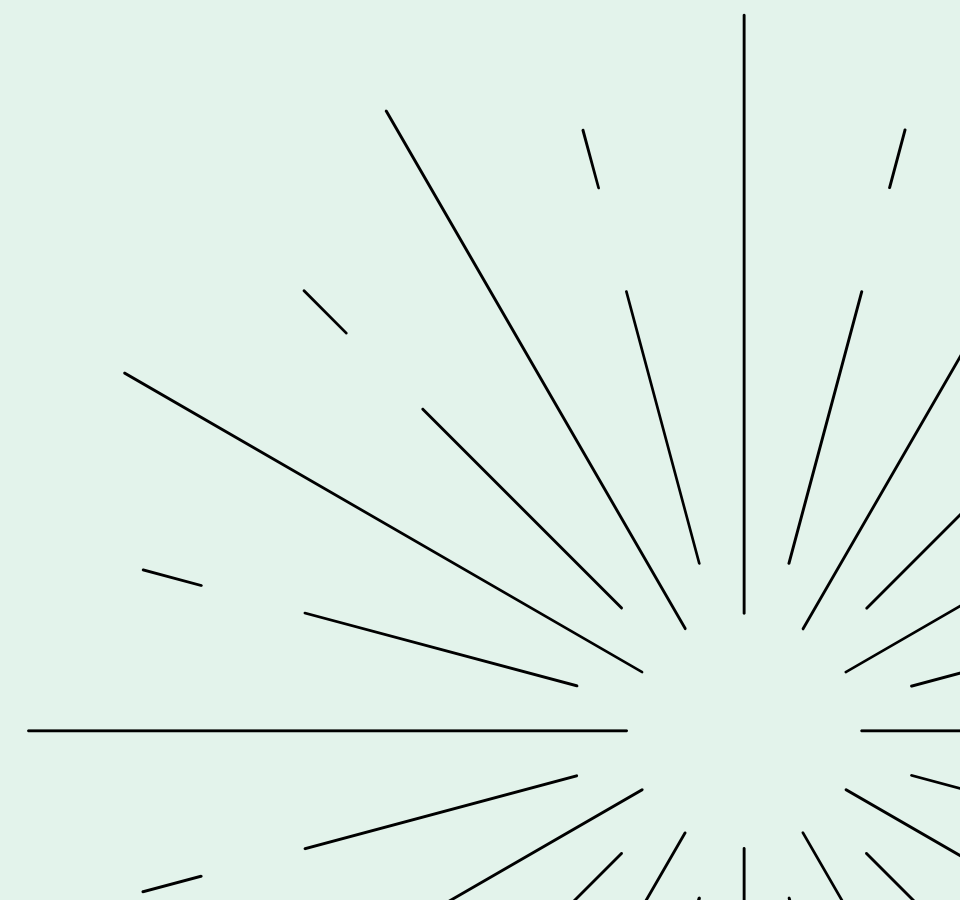

# Loopeli

Anhöriga kan se samtal inom familj och även från omsorgen. Bilder och meddelanden som skickas. (Omsorgen kan inte se anhörigas aktivitet)

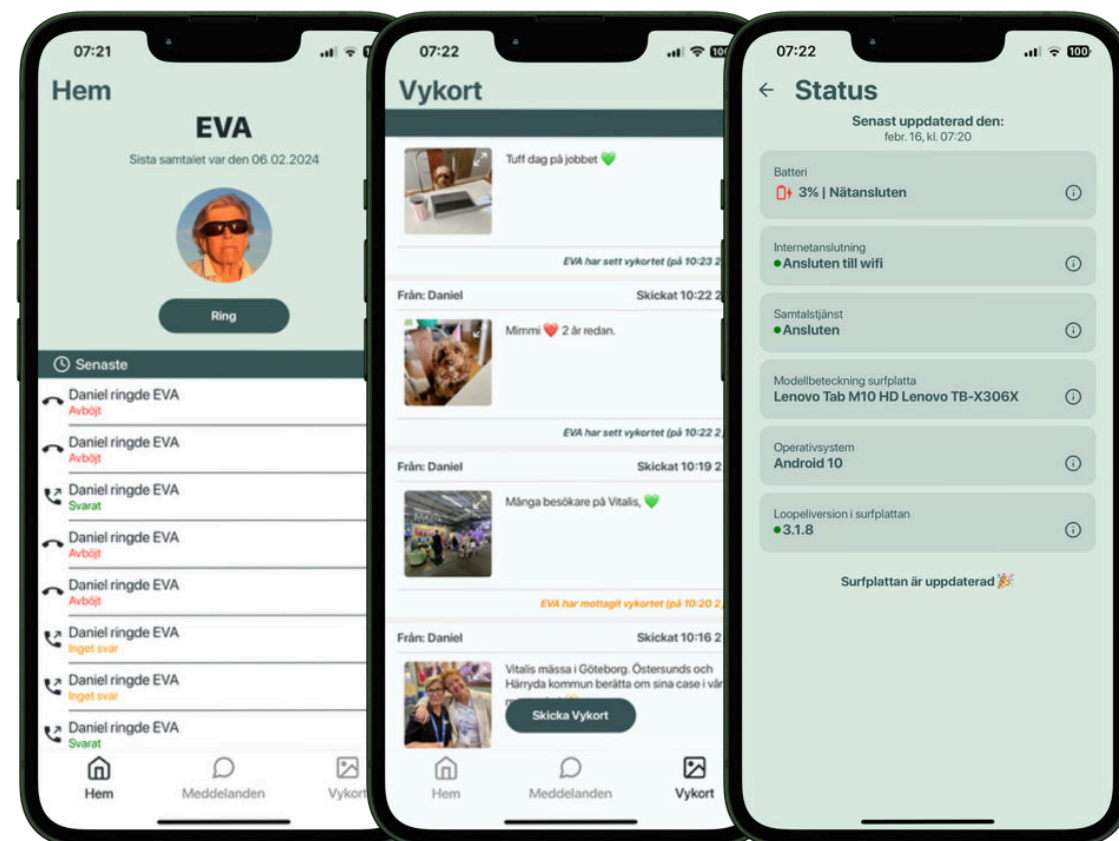

# Digitala besök - gruppaktivitet



Aktivitetscoach, sjukgymnast eller personal kan enkelt ringa upp flera brukare samtidigt för digitala gruppaktiviteter. Även här är det endast inbjudna som kan ringa upp deltagarna, vilket gör kontakten trygg, enkel och säker.

loopeli

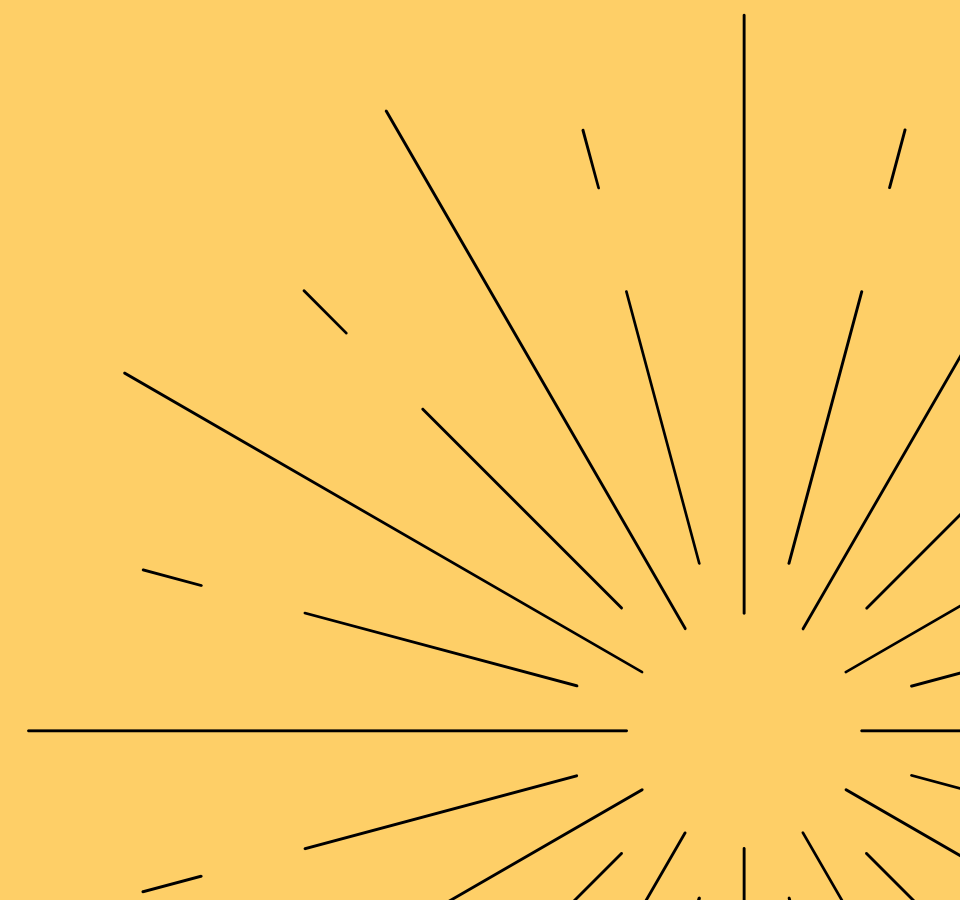

# Loopeli

Genom Loopeli kan brukaren enkelt bli inbjuden och uppringd för att delta i digitala gruppaktiviteter. Brukaren svarar och tar emot samtalet på samma trygga och enkla sätt som vid kontakt från omsorgen eller anhöriga.

Det kan till exempel handla om gruppträning, yoga, daglig verksamhet, mötesplatser eller andra gemensamma aktiviteter – allt utformat för att vara lätt att ta del av, oavsett digital vana.



# Ekonomiska & kvalitativa nyttor



loopeli

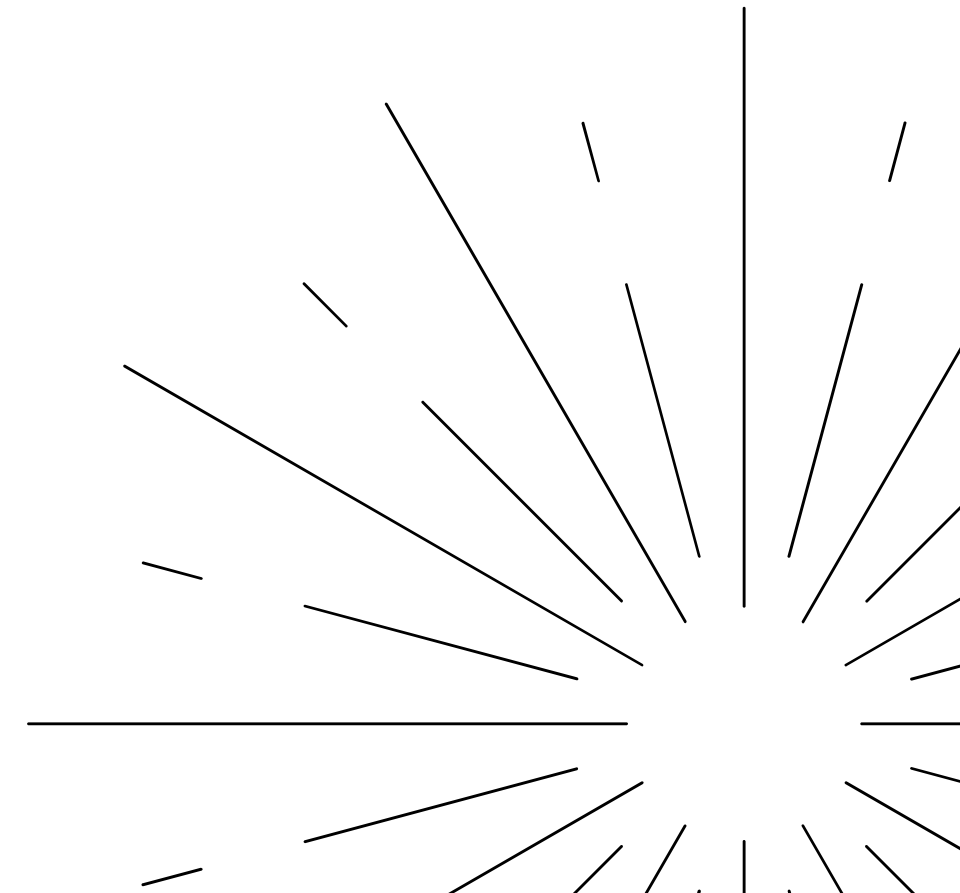

# Ekonomiska och kvalitativa nyttor med Loopeli

Loopeli bidrar till både mätbara ekonomiska effekter och tydliga kvalitativa förbättringar i verksamheten.

## Östersund kommun

För att ge ett konkret beslutsunderlag erbjuder vi möjlighet att ta del av genomförda nyttoanalyser, bland annat från Östersunds kommun, där Loopeli har utvärderats inom:

**SÄBO**

**Korttidsboende**

**Hemtjänst - social samvaro**

## Omfördelningsnytta

Analyserna visar hur digitala besök kan bidra till effektivare resursanvändning, minskat resande och frigjord tid, samtidigt som kvalitet, kontinuitet och tillgänglighet för brukaren stärks. Nyttanalyserna kan även appliceras på fler verksamhetsområden genom att anpassas med egna siffror, förutsättningar och lokala estimat.

## SKR - digitala besök

Utöver detta har SKR genomfört webinarier om digitala besök, där det även finns stöd och vägledning kring nyttokalkyler och hur verksamheter kan räkna på både ekonomiska och kvalitativa effekter. Tillsammans ger detta ett stabilt underlag för att bedöma värdet av digitala besök och införande av Loopeli i den egna organisationen.

The logo for Loopeli, featuring the word "loopeli" in a lowercase, rounded, teal-colored font. The letter "o" is stylized with a circular loop through it.

loopeli

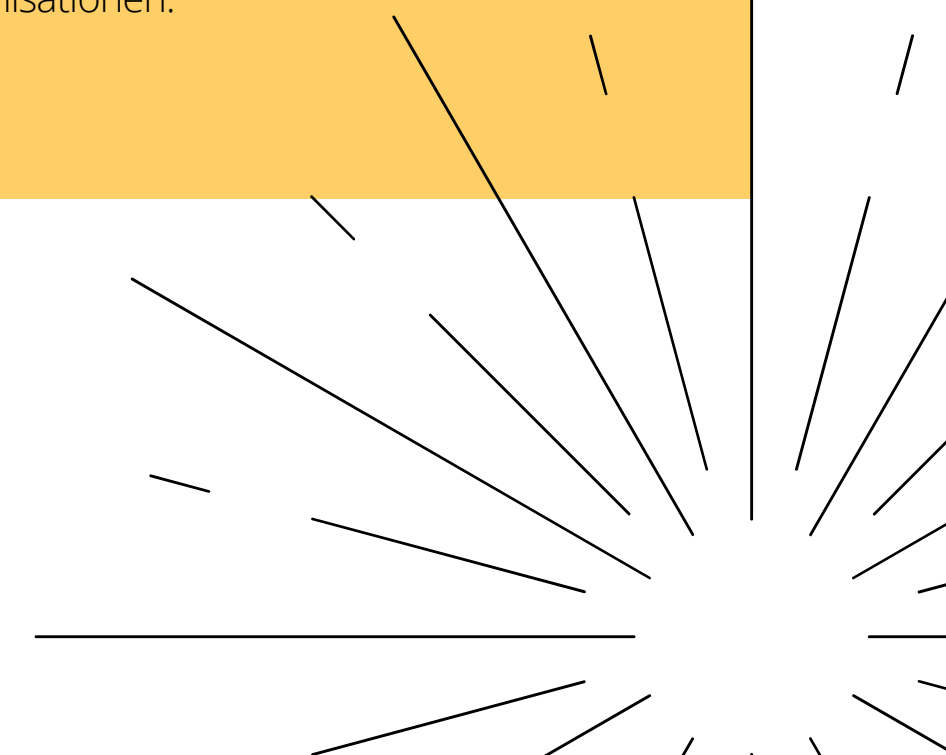



# Nyttoanalys Digitala besök - Anhöriga - SÄBO/kortids

SPARA  
**34,6**  
TIMMAR  
PER ÅR OCH  
MEDBORGARE

Kommunicerar med sina anhöriga i snitt  
**4 gånger per vecka**

Stöd av personal tar c:a  
**10 minuter per samtal**

= Tidsbesparingen (netto) per medborgare är  
**34,6 timmar per år.**



# Nyttoanalys Digitala besök - Anhöriga - SÄBO/kortids



**30% per SÄBO**  
behov av stöd att kommunicera

**15 omsorgstagare av 50**  
tidsbesparing 500 timmar per år

**100 medborgare SÄBO/kortidsboende**  
besparing på ca 82 arbetsveckor =  
**1.200.000kr per år**



# Nyttoanalys Digitala besök - Anhöriga - Social samvaro



# Nyttoanalys Digitala besök - Anhöriga - Social samvaro

Frigör fysiska  
besök

**140**

# Nyttoanalys Digitala besök - Anhöriga - Social samvaro

Frigör fysiska  
besök

**140**

**700 fysiska besök/månad**  
2 per vecka per person

Om 40% accepterar att 50% av besöken blir digitala  
**frigörs 140 fysiska besök/månad**

**Resursfördelning 35 personer extra/månad**



# Nyttoanalys digitala besök - anhöriga social samvaro

**-Tiden som sparas investeras i en insats hos en annan omsorgstagare**

**-Möjlig kommunikation dygnet runt med anhöriga, inte bara de 30 minuter som reduceras från omsorgens insats social samvaro**

**-Kvalitativa nyttor för omsorgstagaren och anhöriga då de självständigt kan kommunicera digitalt**

**OBS!**

*Kommunen har inte räknat med tidsåtgången för resor, kostnader för drivmedel och slitage av fordon samt riskfaktorer som att exempelvis köra i dåligt väglag*

# Nyttor digitala besök - omsorgen

## Finansiella nyttor eller omställningsnyttor

- Minskade kostnader för drivmedel
- Frigjord tid genom färre fysiska besök
- Frigjord tid genom kortare besök

# Nyttor digitala besök - omsorgen

## Case Umeå

- Minskade kostnader för drivmedel - 2 %\*
- Frigjord tid genom färre fysiska besök - 48%\*\*
- Frigjord tid genom kortare besök - 50%\*\*

# Nyttor digitala besök - omsorgen

**Finansiella nyttor eller omställningsnyttor som *inte* finns med som beräkningar i nyttokalkylen**

- Frigjord tid genom minskade antal larm
- Frigjord tid genom att behoven av utökade insatser från hemtjänsten kan senareläggas

# Nyttor digitala besök - omsorgen

## Kvalitetsnyttor och miljönyttor som *inte* värderas i pengar

- Ökad självständig, delaktighet och aktivitet i vardagen
- Ökad digital delaktighet
- Ökad känsla av trygghet
- Förbättrad arbetsmiljö för personal
- Minskad miljöpåverkan för samhället

# Kvalitativa nyttor med Loopeli

Studier och case från olika kommuner visar att digitala lösningar som Loopeli skapar tydliga kvalitativa nyttor för både brukare, anhöriga och verksamheter. Erfarenheterna pekar bland annat på en ökad livskvalitet och självständighet, där brukare upplever större delaktighet i sin vardag och större möjlighet att själva initiera kontakt och aktiviteter.

## Minska känslan av ensamhet

Digital närvaro bidrar till att minska känslan av ensamhet och utanförskap genom enkla och tillgängliga kontaktvägar. Fler spontana samtal och möten skapar ökad trygghet i vardagen, samtidigt som möjligheten att snabbt ta kontakt vid behov – till exempel med anhöriga kring praktiska eller vardagliga frågor – minskar oro hos brukaren.

Digitala besök öppnar även upp för nya sätt att uttrycka sig och umgås.

Genom bild och visuellt stöd blir kommunikationen tydligare och mer inkluderande, särskilt för personer med nedsatt hörsel. Att kunna se varandra skapar en starkare närhet och förståelse än ett telefonsamtal, samtidigt som tekniken är utformad för att vara enkel att använda på egen hand.

## Minskad oro och stress

Flera kommunala exempel pekar även på minskad oro och stress, vilket i vissa fall har lett till minskat behov av medicinering. När trygghet och delaktighet ökar stärks också det psykiska välbefinnandet.

Samtidigt framkommer att personal och anhöriga får en bättre relation och ökad förståelse för brukarens situation, vilket bidrar till mer tillitsfulla och hållbara samarbeten över tid.

## Ökad möjlighet till kommunikation

Den låga tröskeln till kontakt leder till en ökad möjlighet till kommunikation, där vägen till samtal blir kortare och därmed sker oftare. Detta bidrar i sin tur till ökad aktivitet i vardagen, då brukare enkelt kan delta i aktiviteter och händelser utanför det egna hemmet – såsom älgjakt, svampplockning, studentfiranden, högtider, promenader och andra delar av det dagliga livet.

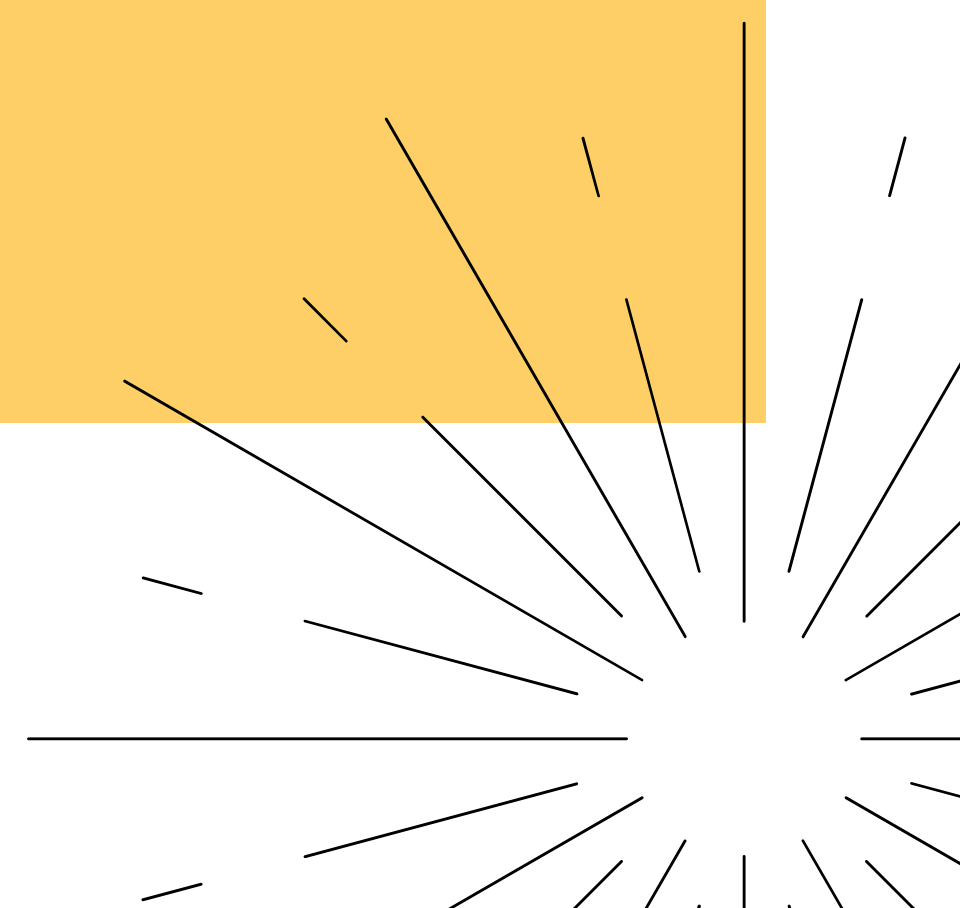
The logo for Loopeli, featuring the word "loopeli" in a lowercase, rounded, teal-colored font. The letter "o" is stylized with a circular infinity-like symbol integrated into its center.

# KVALITATIVA NYTTOR



## Det viktiga anhörigstödet och samarbetet

*“Det är helt otroligt och verkligen guld värt. Jag ser hur han lutar sig framåt och blir glad när jag ringer. Nu behöver jag inte besöka honom varje dag, och jag kan träffa mina vänner. Jag känner mig mer utvilad, avslappnad och gladare när jag väl är där.”*  
Anhörig Örebro

Testbädden  
**InnoMera**



# Vaxholms stad genom medborgarresan

loopeli



VAXHOLMS  
STAD

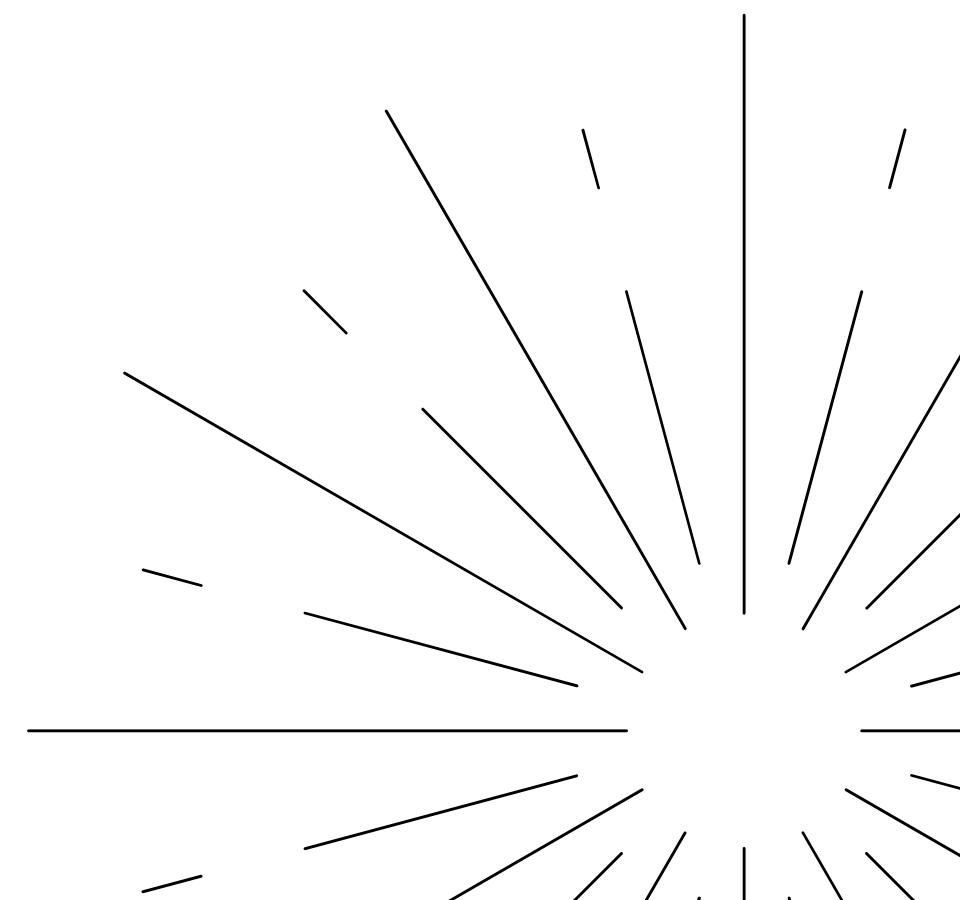

## Vaxholmsmodellen

- **Hälso- och sjukvården och kommunen**
- **Samarbete: minnesmottagningen och nordostkommunerna i Stockholm**

Susanne Lindqvist demenssamordnaren och Silviasystem



**VAXHOLMS  
STAD**



# MEDBORGARRESAN

## Förebyggande Socialtjänstlagen

Privat  
engagemang

Visnings  
miljöer

Ideella  
organisationer

## Övergång Digitalt först strategin

Digitala  
fixare

Anhörig  
stöd

Senior-  
Samordnare  
Coacher

## Traditionella insatser Resurseffektivisering

Hemtjänst

Trygghetslarm

Omsorgs  
boende

# MEDBORGARRESAN

## Förebyggande Socialtjänstlagen

Privat  
engagemang

Visnings  
miljöer

Ideella  
organisationer

## Övergång Digitalt först strategin

### Insats Loopeli Vaxholm

Loopeli erbjuds till personer med tidig demensdiagnos som bor i ordinärt boende. Lösningen ger stöd i vardagen och hjälper brukaren att behålla självständighet och delaktighet i vardagliga aktiviteter.

## Traditionella insatser Resurseffektivisering

Hemtjänst

Trygghetslarm

Omsorgs  
boende

# MEDBORGARRESAN

## Förebyggande Socialtjänstlagen

Privat  
engagemang

Visnings  
miljöer

Ideella  
organisationer

## Övergång Digitalt först strategin

Digitala  
fixare

Anhörig  
stöd

Senior-  
Samordnare  
Coacher

## Traditionella insatser Resurseffektivisering

### Insats Loopeli Vaxholm

Välfärdsteknik bör introduceras i tid för att öka trygghet, självständighet och bevara delaktighet. Samtidigt finns utmaningar, exempelvis att anhöriga och personal ibland vill skydda brukaren från svår teknik, bedrägerier eller förvirring.

# MEDBORGARRESAN

## Förebyggande Socialtjänstlagen

Privat  
engagemang

Visnings  
miljöer

Ideella  
organisationer

## Insats Loopeli Vaxholm

Utöver förebyggande insatser används Loopeli även inom SÄBO, hemtjänst och LSS, för att ge stöd, öka trygghet och underlätta vardagen för brukare.

## Traditionella insatser Resurseffektivisering

Hemtjänst

Trygghetslarm

Omsorgs  
boende

*VI MÅSTE HITTA DET FRISKA,  
INSPIRERA OCH GE VERKTYG  
FÖR ATT BEHÅLLA  
SJÄLVSTÄNDIGHET OCH  
DELAKTIGHET.  
LIVET TAR INTE SLUT MED EN  
DIAGNOS*

*Susanne Lindqvist demenssamordnaren och  
Silviasystem*



**VAXHOLMS  
STAD**



# DIGITALA BESÖK

med omsorgen

# DIGITALA BESÖK

med anhöriga,  
kontaktperson, godman mfl

# DIGITALA BESÖK

gruppaktivitet

## PAKETERING

### LICENSPAKET:

- Loopelicens
- Hårdvara (surfplatta, ställ, kablage)
- Uppstart
- Onboarding
- Administrering
- Utbildning för personal och anhöriga
- Support för personal och anhöriga
- Garanti och Försäkring

### FUNKTIONSHYRA

Licenspaketet är en så kallad funktionshyra som innebär att Loopeli ansvarar för att hårdvara och mjukvara fungerar under hela avtalsperioden.

### Enbart licens/moduler

Passar inte våra Licenspaketet?  
Vi kan även specialanpassa våra tjänster efter behov och önskemål

Månadskostnad exempel 36 månader

**Licenspaket ink. en modul** fr. **299kr**

**Extra moduler** **+200kr**

**Internet** (Mobilt bredband Telia) **+100kr**

# DIGITALA BESÖK

med omsorgen

# DIGITALA BESÖK

med anhöriga,  
kontaktperson, godman mfl

# DIGITALA BESÖK

gruppaktivitet

## Direktupphandling

### 700.000kr

Flera kommuner har nyttjat möjligheten att använda direktupphandling när de investerat i Loopeli.

Två exempel på vad den investeringen ger kommunen:

79 licenspaket med en modul i 24 månader

65 licenspaket med en modul i 36 månader

# DIGITALA BESÖK

med omsorgen

# DIGITALA BESÖK

med anhöriga,  
kontaktperson, godman mfl

# DIGITALA BESÖK

gruppaktivitet

## Låt oss räkna på ett förslag som passar era behov

Vi hjälper gärna till att ta fram ett konkret upplägg för 12, 24 eller 36 månaders licens, utifrån om ni har egna surfplattor, hur ni vill kombinera våra moduler, och vilka delar ni vill hantera själva vid uppstart. Vi kan också svara på frågor kring säkerhet, GDPR och andra regulatoriska krav.

Med Loopeli får ni en trygg och säker partner som levererar enkelhet, trygghet och lösningar som fungerar i praktiken.

The logo for Loopeli, featuring the word "loopeli" in a lowercase, rounded, teal-colored font. The letter "o" is stylized with a circular loop.

# loopeli

Enkel videokommunikation  
förebygger, kompletterar och effektiviserar omsorgen  
-med individen i fokus-

